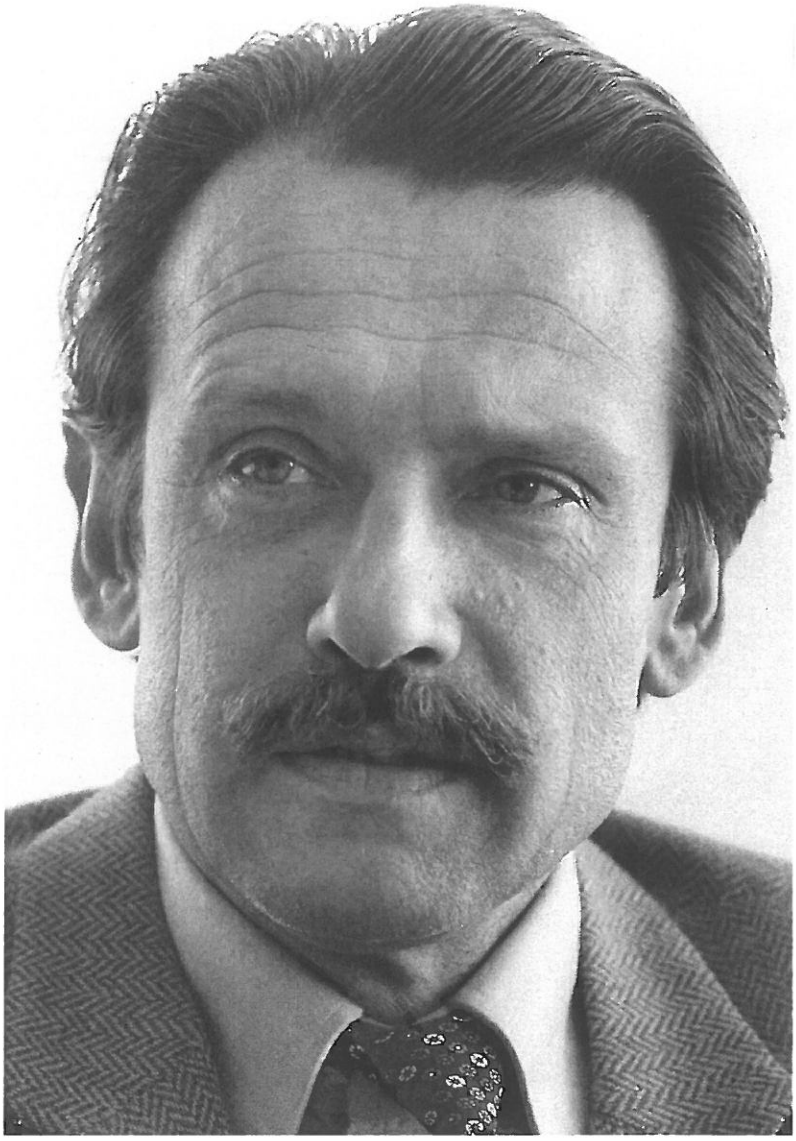

Alfred Neven DuMont

29. März 1927 - 30. Mai 2015

Trauerfeier

9. Juni 2015

11.00 Uhr

Hohe Domkirche

zu Köln

Trauergottesdienst

Orgelspiel / Einzug

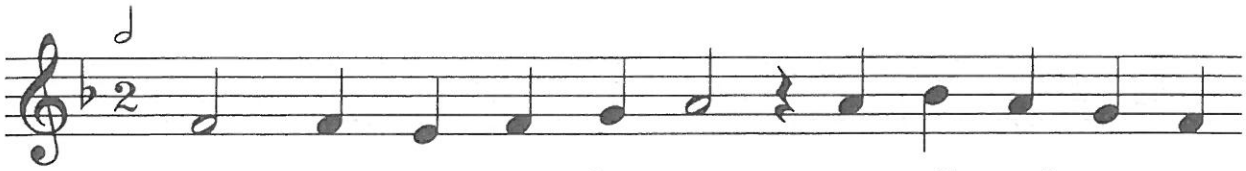

1 Mein Hirt ist Gott der Herr, er will mich im-mer
2 Er wird die See - le mein mit sei-ner Kraft er-

1 wei - den, da - rum ich nim - mer - mehr kann Not
2 qui - cken, wird durch den Na - men sein auf rech-

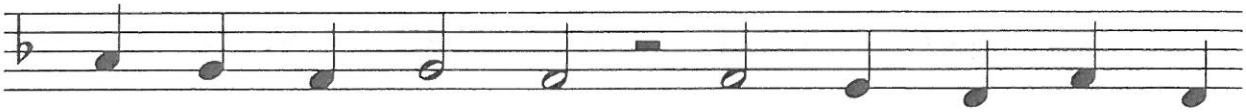

1 und Man - gel lei - den. Er wird auf grü - ner
2 te Bahn mich schi - cken. Und wenn aus blin - der

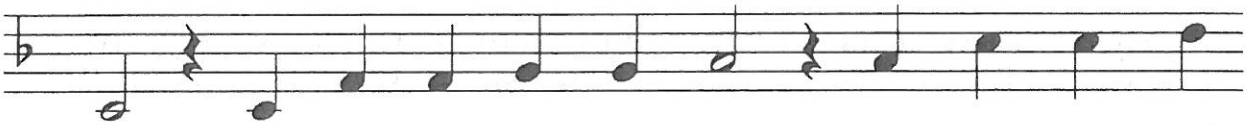

1 Au, so wie ich ihm ver - trau, mir Rast und Nah-
2 Wahl ich auch im fin-stern Tal weit - ab mich sollt

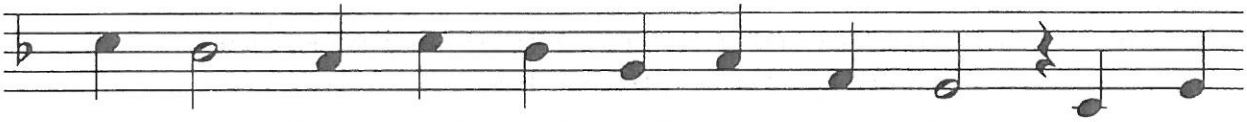

1 rung ge - ben und wird mich im - mer - dar an Was-
2 ver - lie - ren, so fürcht ich den - noch nicht; ich weiß

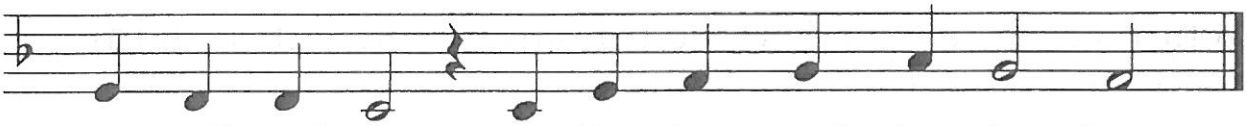

1 sern still und klar er - fri-schen und be - le - ben.
2 mit Zu - ver-sicht, du, Herr, du wirst mich füh - ren.

Liturgische Eröffnung
Dompropst em. Norbert Feldhoff

Begrüßung
Dompropst Gerd Bachner

Kyrieruf

V Herr Jesus, auferstanden von den Toten:	A Kyrie eleison.
V Dein Kreuz ist unsere Hoffnung:	A Kyrie eleison.
V Du reinigst uns von der Sünde:	A Christe eleison.
V Du gibst den Toten ewiges Leben:	A Christe eleison.
V Du wirst wiederkommen in Herrlichkeit:	A Kyrie eleison.
V Du sammelst die Menschen im Reich des Vaters:	A Kyrie eleison.

Gebet
Dompropst em. Norbert Feldhoff

Schriftlesung
Röm 8, 31b-35.37-39
Lektor

Halleluja
Leonard Cohen
Chor / Solistin

Evangelium
Joh 14, 1-6
Msgr. Pirmin Spiegel

Predigt
Msgr. Pirmin Spiegel

Andante Cantabile KV 465
Wolfgang Amadeus Mozart
Streichquartett

Psalm 103
Dompropst em. Norbert Feldhoff

Anrufung
Msgr. Pirmin Spiegel

Schau auf die Welt
John Rutter
Chor

Fürbitten
Lektoren

Vater unser

Schlussgebet und Segen
Dompropst em. Norbert Feldhoff

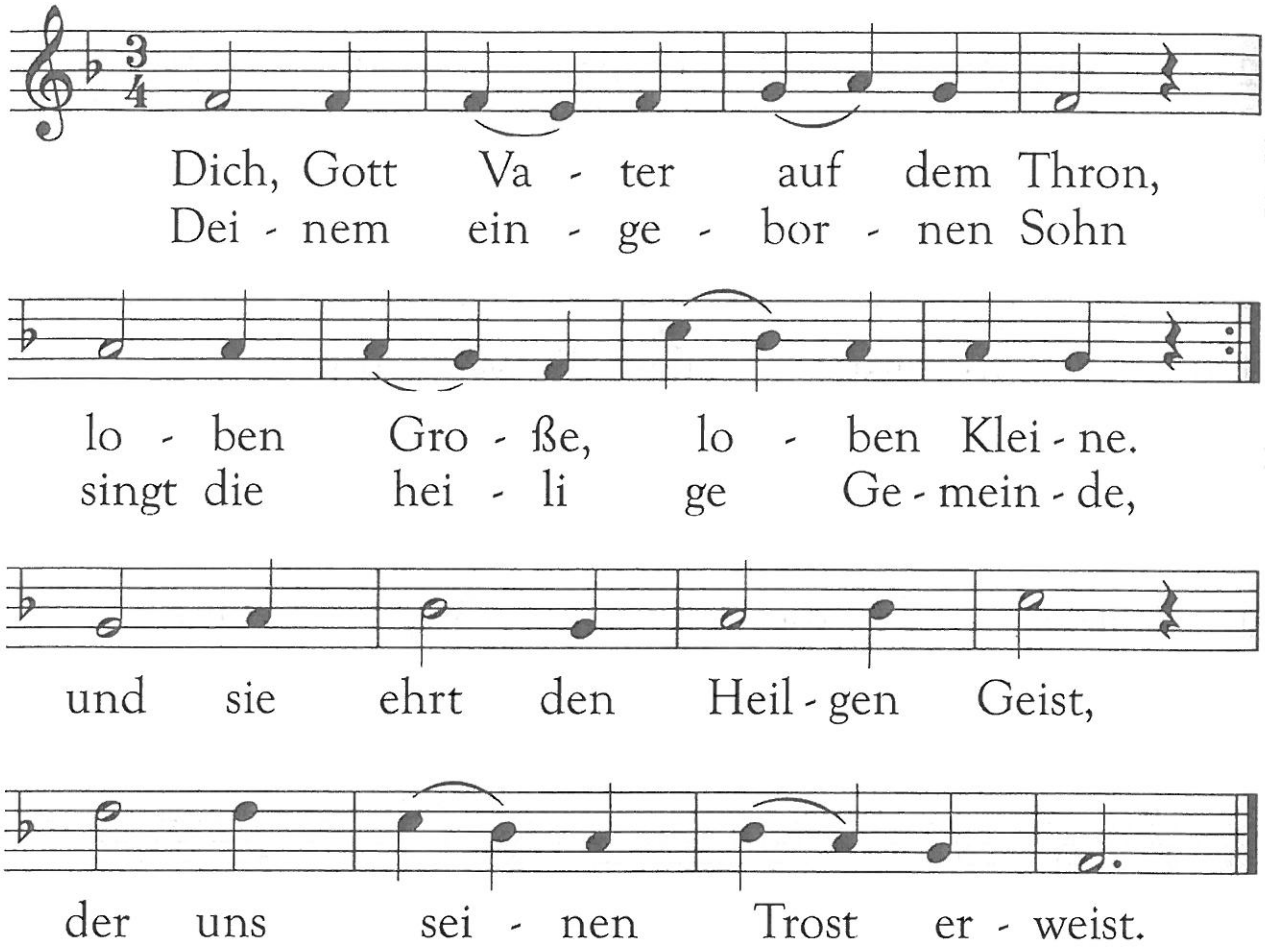

7 Durch dich steht das Himmelstor / allen, welche glauben, offen; / du stellst uns dem Vater vor, / wenn wir kindlich auf dich hoffen; / du wirst kommen zum Gericht, / wenn der letzte Tag anbricht.

10 Alle Tage wollen wir / dich und deinen Namen preisen / und zu allen Zeiten dir / Ehre, Lob und Dank erweisen. / Rett aus Sünden, rett aus Tod, / sei uns gnädig, Herre Gott!

Traueransprachen

Jürgen Roters
Oberbürgermeister der Stadt Köln

Cavatina Adagio molto espressivo, op. 130 B-Dur
Ludwig van Beethoven
Streichquartett

Hans Werner Kilz
Journalist
Aufsichtsrat
Mediengruppe M. DuMont Schauberg

Heimweh nach Köln
Willi Ostermann
Chor

Orgelspiel

Liturgie:
Dompropst em. Norbert Feldhoff
Msgr. Pirmin Spiegel

Lektoren:
Joachim Frank
Peter Pauls
Monika Poll

Orgel:
Ulrich Brüggemann

Chor:
Erwachsenenchor St. Stephan und Seniorenchor SPÄTlese
Leitung: Michael Kokott
Solistin des Jugendchors St. Stephan: Marina Heinrichs

Streichquartett:
1. Violine: David Johnson
2. Violine: Jordan Ofiesh
Bratsche: Hartmut Frank
Violoncello: Marnix Möhring

Je älter ich werde, desto tiefer empfinde ich:
Alles ist Glück und Gnade,
das Kleine so gut wie das Große.
(Theodor Fontane)