17. Nacht der Lichter | „Neues Leben“

Sonntag, 7. November 2021 | 18 Uhr | St. Agnes

Wortgottesdienst

Cantate Domino

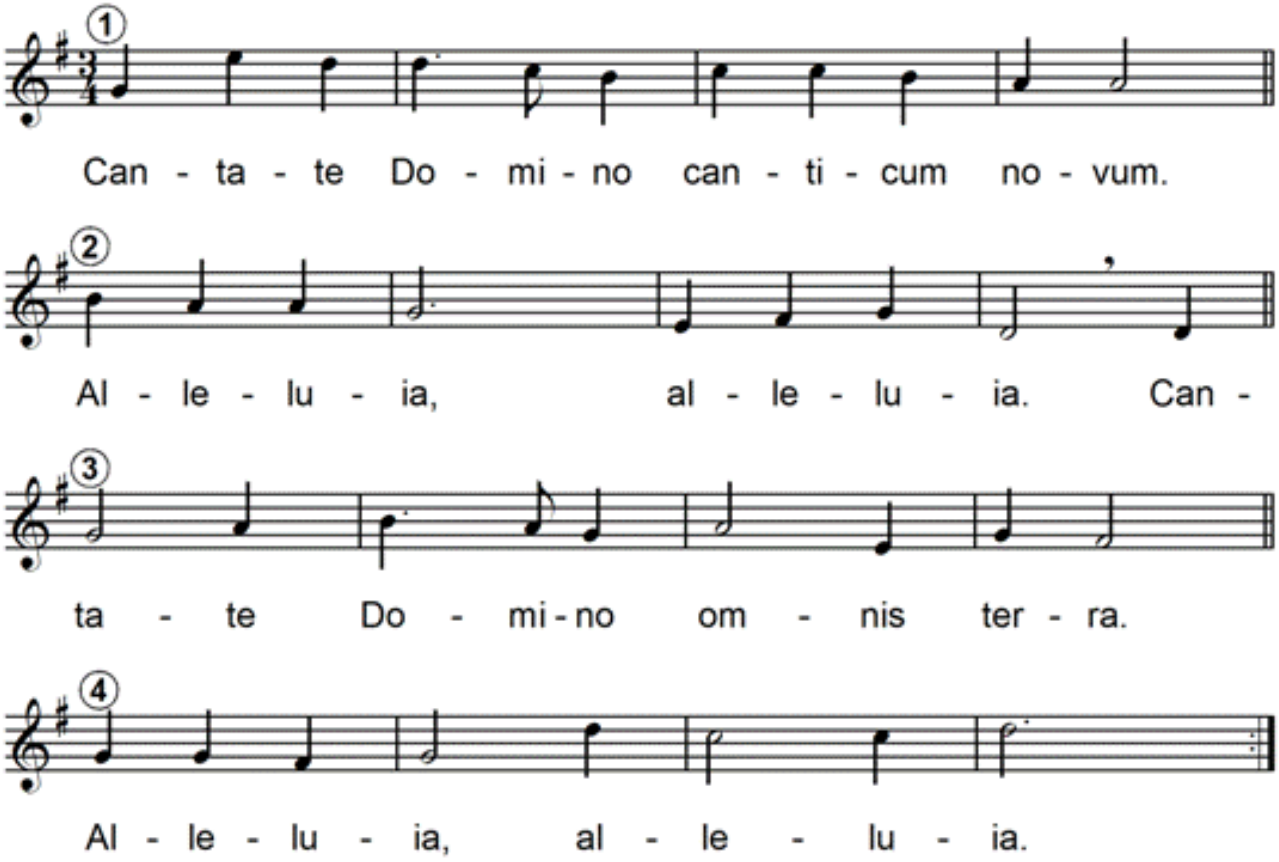

Singt dem Herrn ein neues Lied. Singt dem Herrn, alle Länder der Erde.

Alleluia

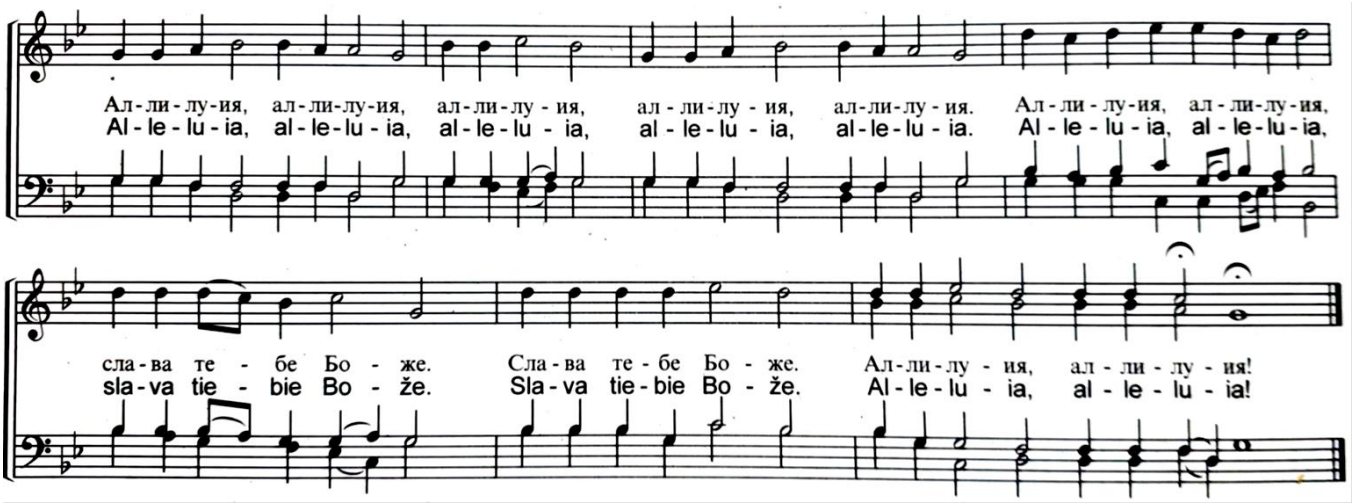

Halleluja! Ehre sei dir, Herr.

Alleluia *mit Psalm 116*

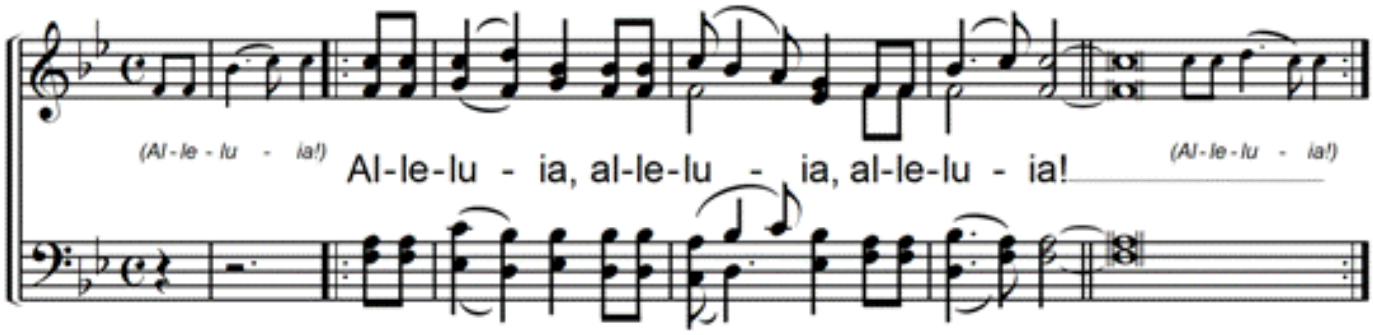

I am shure I shall see

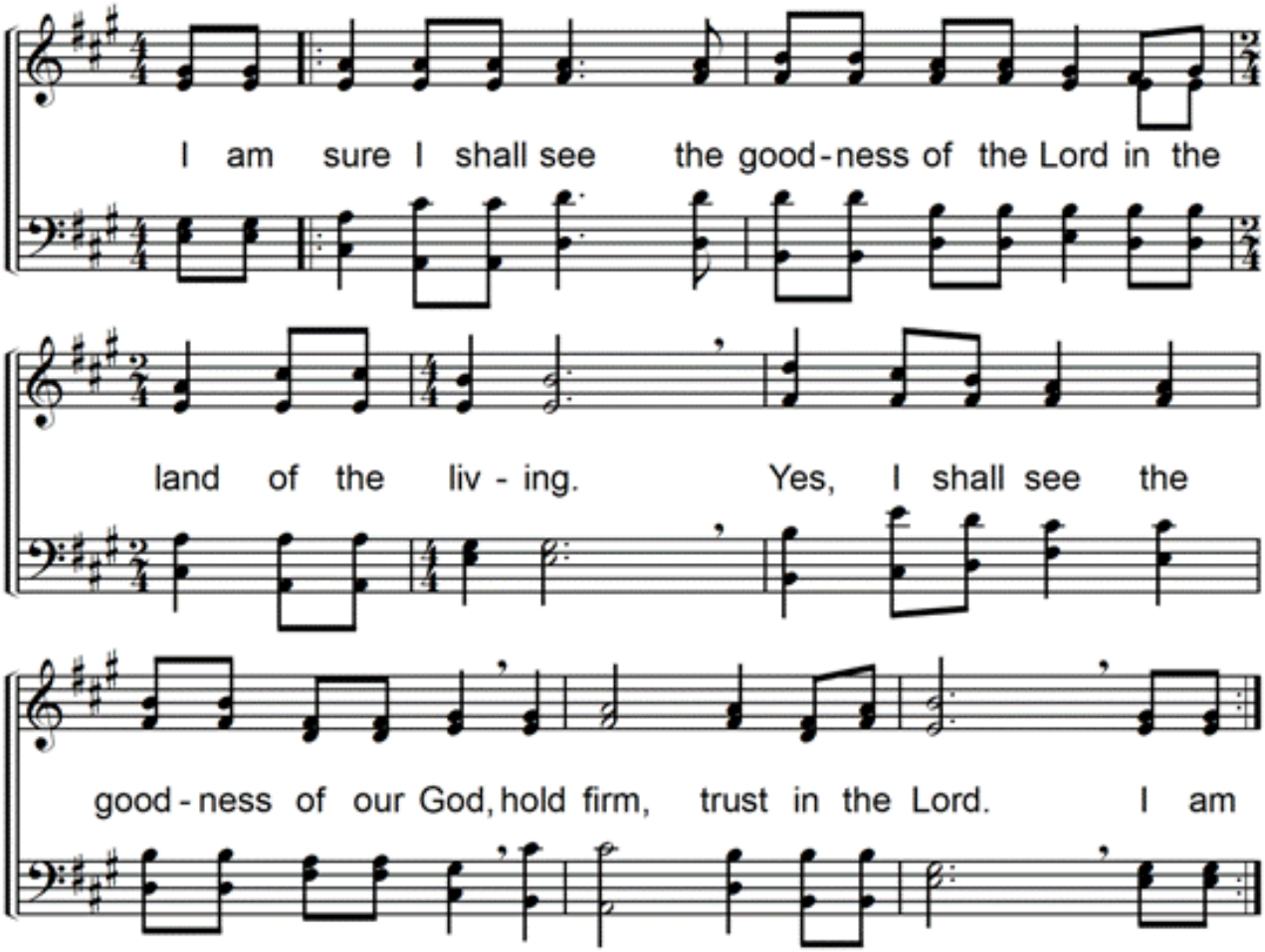

Ich bin gewiss, zu schauen die Güte des Herrn im Land der Lebenden.
Hab festen Mut, und hoffe auf den Herrn.

Evangelium *Lukas 7,11-17*

Bonum est confidere

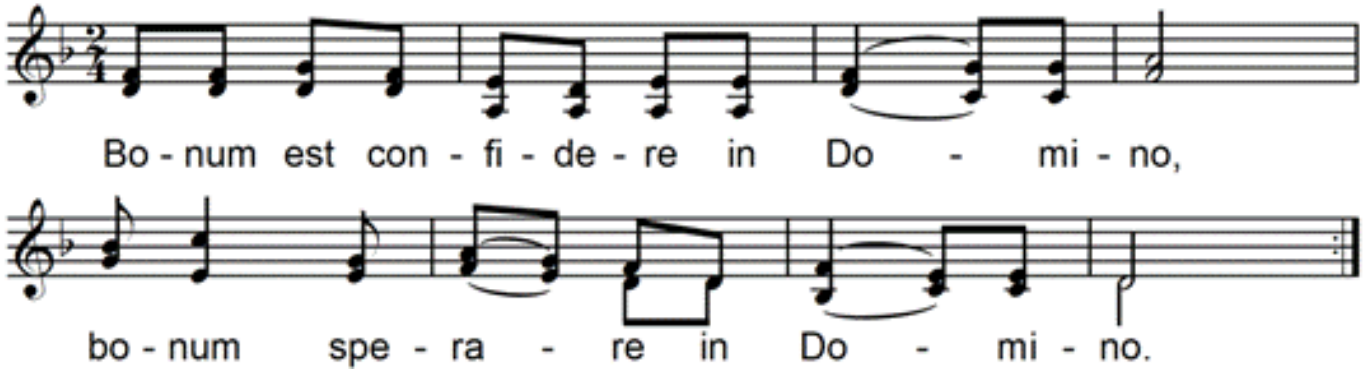

Gut ist es, dem Herrn zu vertrauen, auf ihn zu hoffen.

Stille

Fürbitten *mit Kyrie 21*

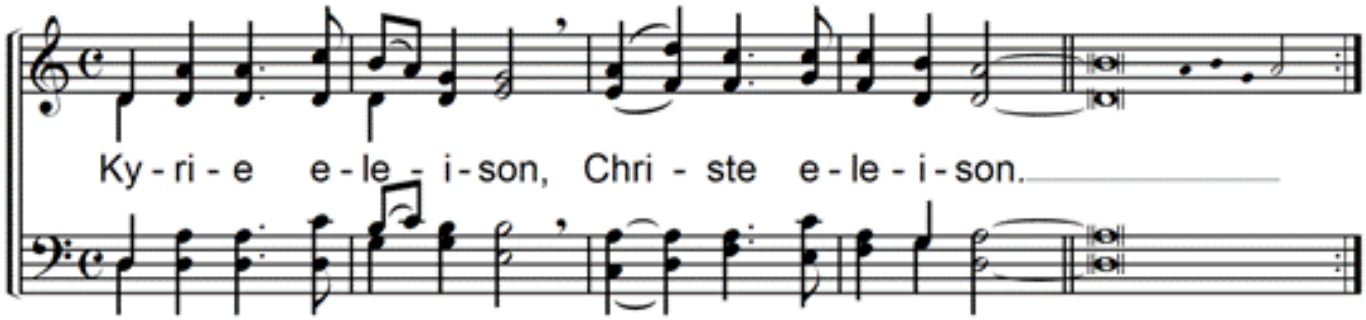

Herr, erbarme dich. Christus, erbarme dich.

Vater unser

Lichterfeier

Christus resurrexit

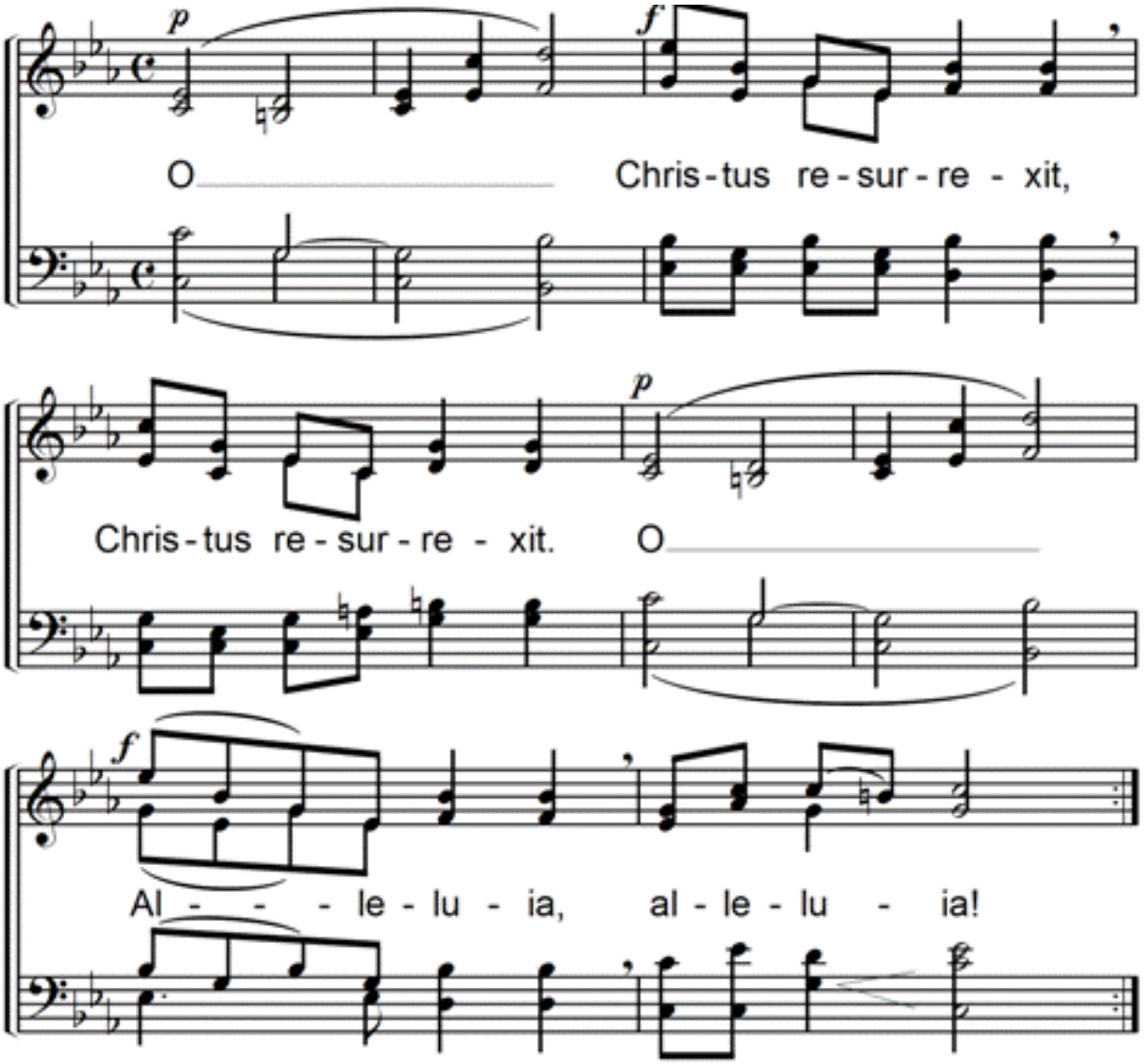

Christus ist auferstanden.

Despierta, tú que duermes

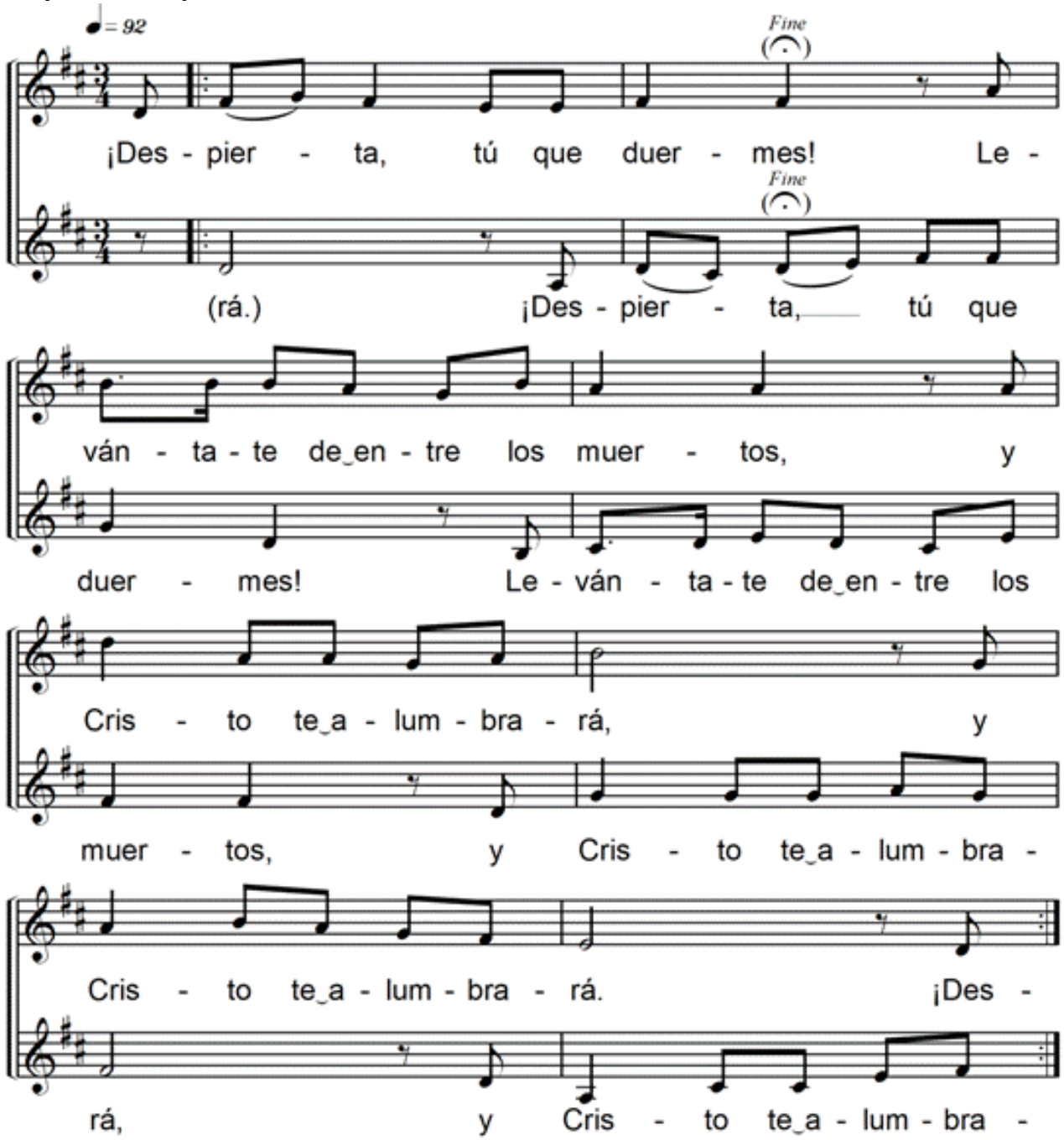

Wach auf, du Schläfer, und steh auf von den Toten. Und Christus wird dein Licht sein.

Christe lux mundi

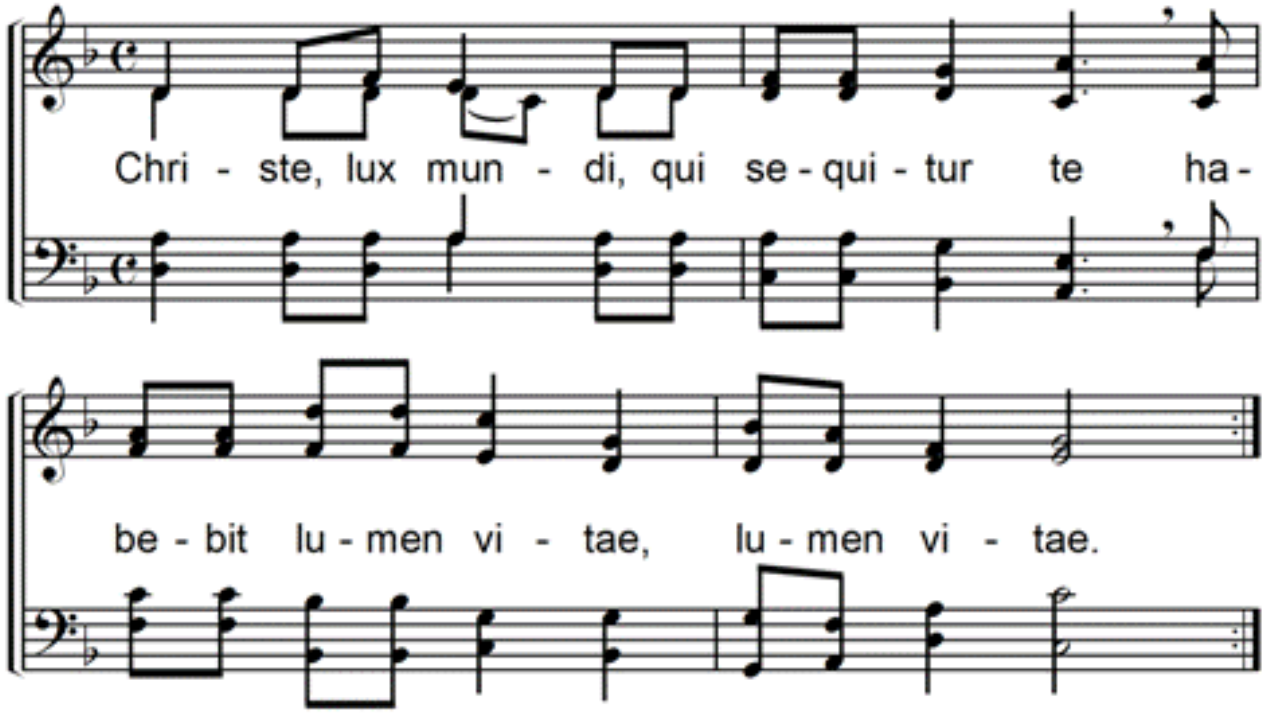

Christus, Licht der Welt, wer dir nachfolgt wird das Licht des Lebens haben.

Gebet

Que j'exulte et jubile

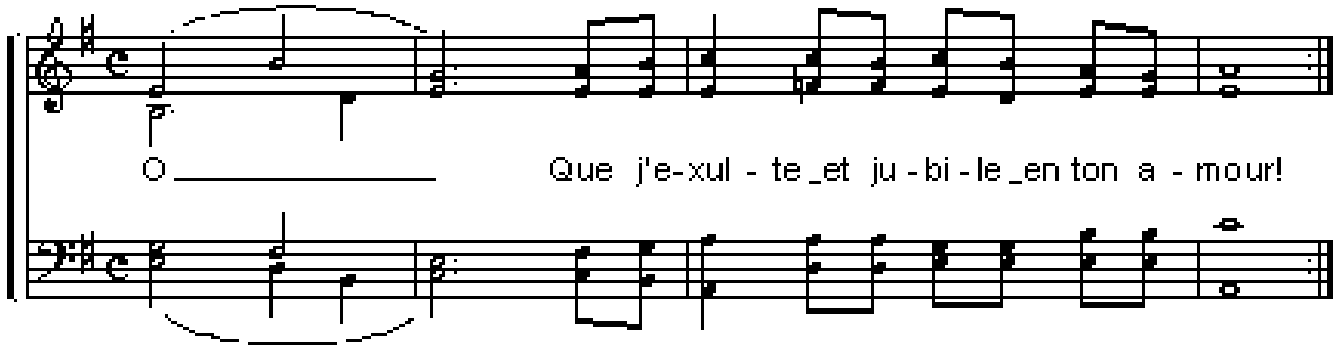

Ich will jubeln und mich über deine Liebe freuen.

Ansprache

Bleib mit deiner Gnade bei uns

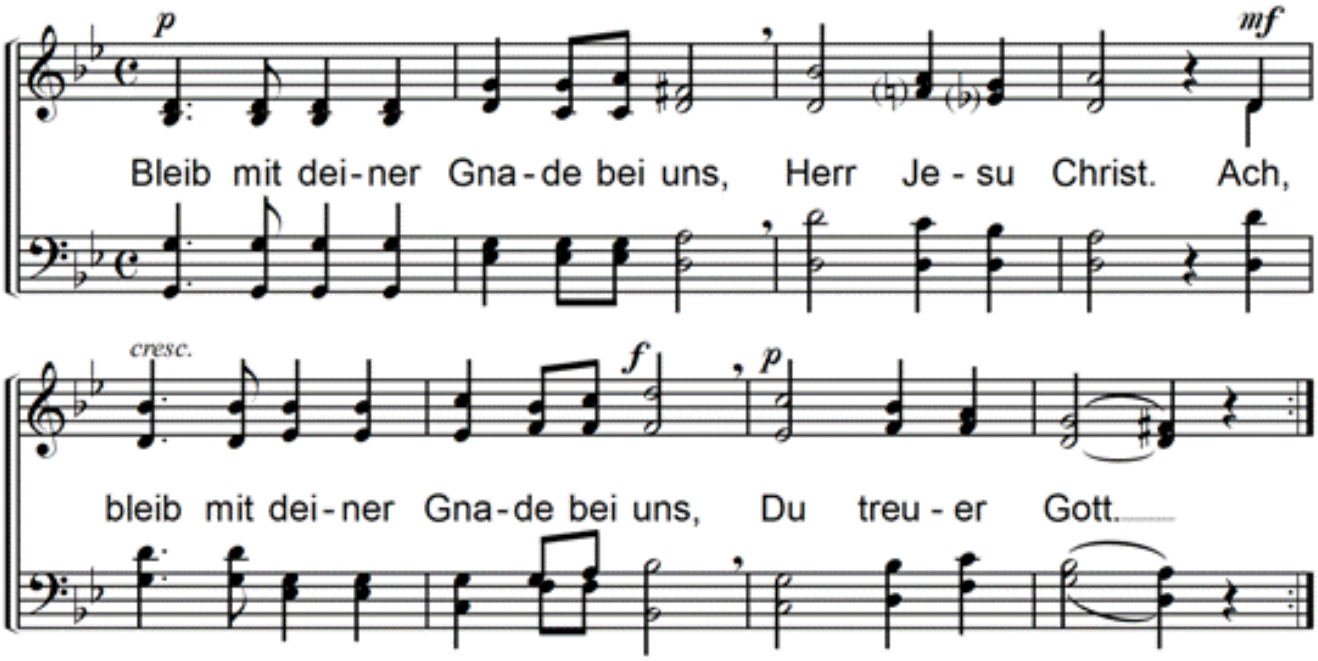

Dona la pace Signore

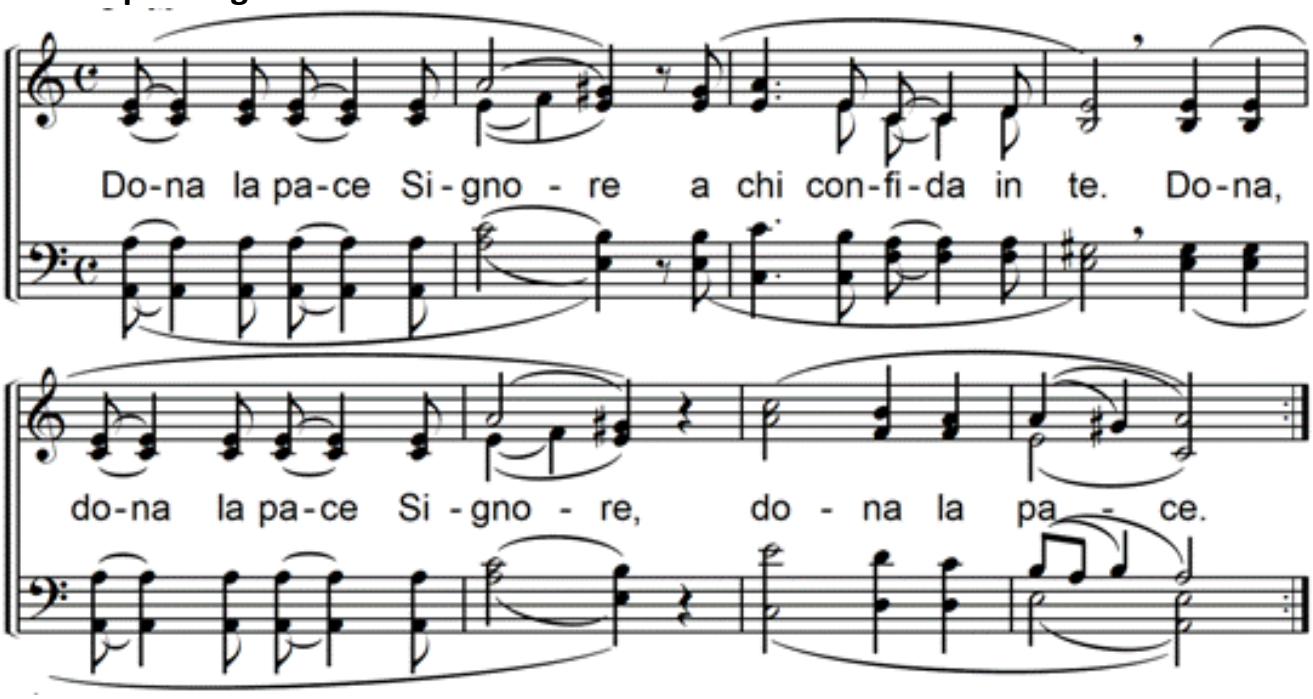

Gib Frieden, Herr, dem, der dir vertraut.

Laudate omnes gentes

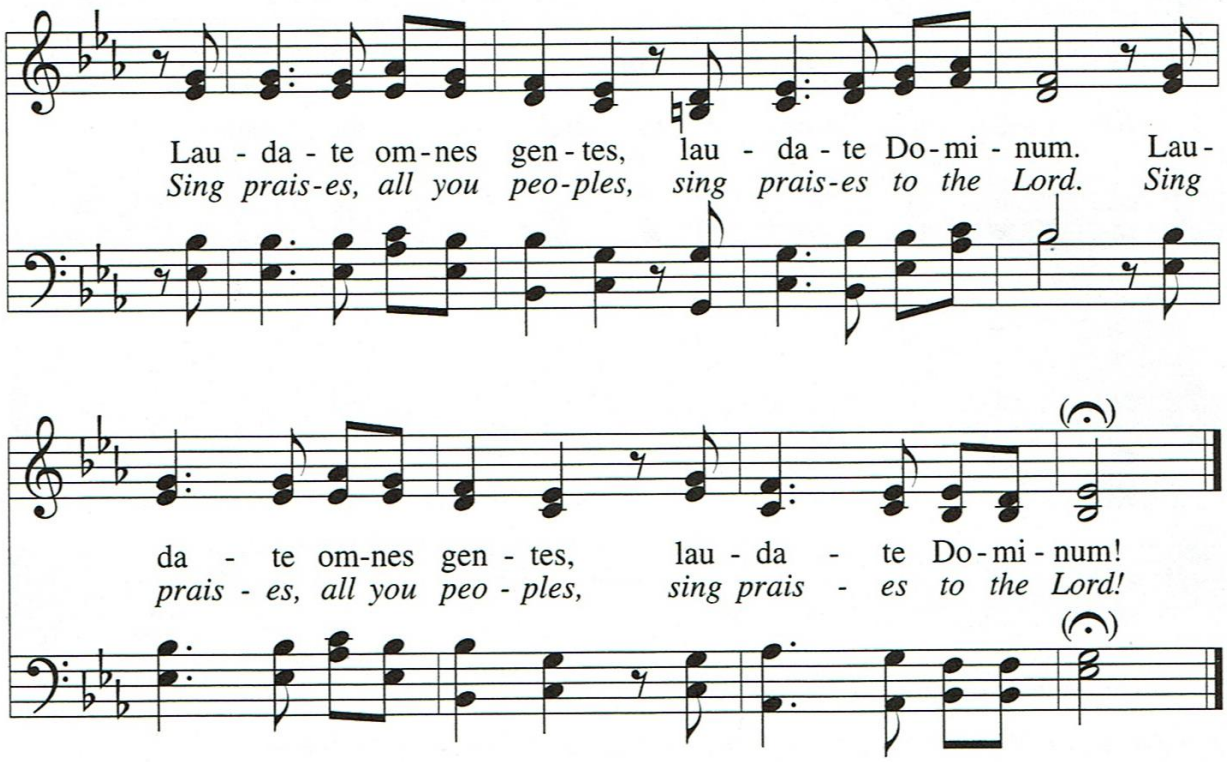

Lobet den Herrn alle Völker.

Musik: Taizé, J. Berthier

Wir wünschen einen gesegneten Abend!

Taizé mit der Stadtjugendseelsorge Köln

- Das **Taizégebet** in St. Agnes findet **jeden ersten Sonntag im Monat um 18 Uhr** statt**.**
- Die **Stadtjugendmesse** findet **jeden Sonntag um 18 Uhr** in der Jugendkirche der Stadt Köln, in der **„CRUX-Kirche“ statt.**
- Weitere Infos auf **www.taize-koeln.de** und auf **www.crux-koeln.de.**

Wir bitten um Eure Hilfe bei der Begleichung der Kosten dieses Abends als Barspende am Ausgang oder gerne per Überweisung. (s. QR-Code)
Wir danken allen ehrenamtlichen Helfenden für ihren Einsatz und ihre Freude beim Vorbereiten und Durchführen dieses Abends!
Die Nacht der Lichter ist eine gemeinsame Aktion des Taizé-Kreises der Pfarrgemeinde St. Agnes und Jugendlichen der Stadt- und Kreisjugendseelsorge.

Taizégebet in Köln

CRUX

St. Agnes ▪ St. Kunibert ▪ St. Ursula