800 Jahre dominikanerorden

# Festgottesdienst

## Dominikanerkirche St. Andreas, Köln

**Sonntag, 5. Juni 2016 · 11 Uhr**

DOMINIKANERORDEN
Das Evangelium verkünden. Seit 1216.

*Heiliger Dominikus, Anonymus, 13. Jh.*
*San Domenico, Bologna*

## Musikalische Einstimmung

*Olivier Messiaen (1908–1992)*
»Apparition de l'église éternelle« für Orgel

## Großer Einzug

*Georg Friedrich Händel (1685–1759)*
Processional, Orgel und Bläser

## Eingangslied

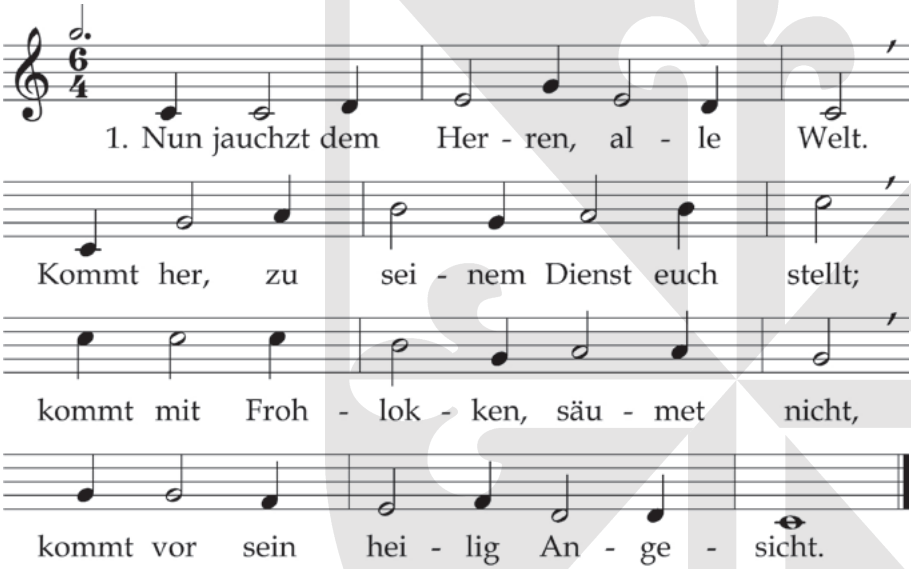

2. Erkennt, dass Gott ist unser Herr,
der uns erschaffen ihm zur Ehr,
und nicht wir selbst; durch Gottes Gnad
ein jeder Mensch sein Leben hat.

Bläserzwischenspiel

3. Chor

4. Die ihr nun wollet bei ihm sein,
kommt, geht zu seinen Toren ein
mit Loben durch der Psalmen Klang,
zu seinem Hause mit Gesang.

Bläserzwischenspiel

5. Chor

6. Er ist voll Güt und Freundlichkeit,
voll Lieb und Treu zu jeder Zeit.
Sein Gnad währt immer dort und hier
und seine Wahrheit für und für.

Bläserzwischenspiel

7. Gott Vater in dem höchsten Thron
und Jesus Christus, seinem Sohn,
dem Tröster auch, dem Heilgen Geist,
sei immerdar Lob, Ehr und Preis.

## Eröffnung/Begrüßung

## Kyrie

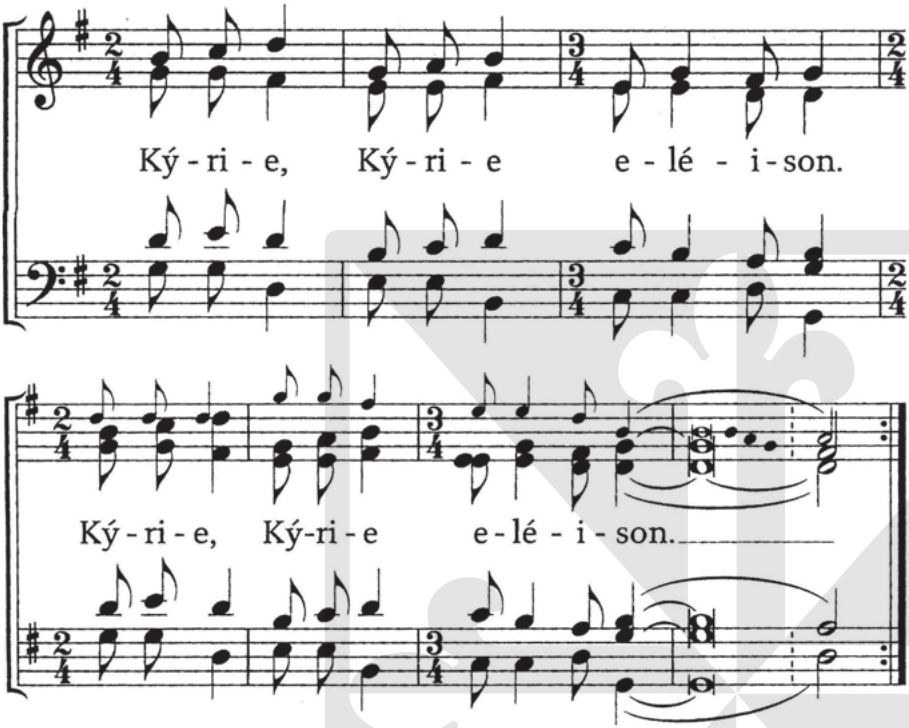

## Gloria

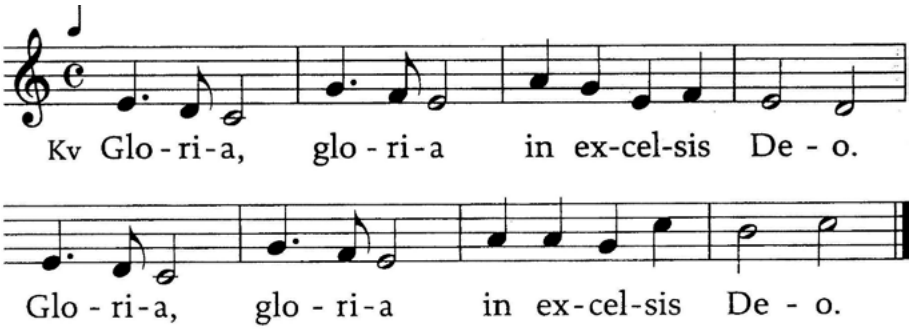


## Tagesgebet

## Lesung

## Antwortpsalm

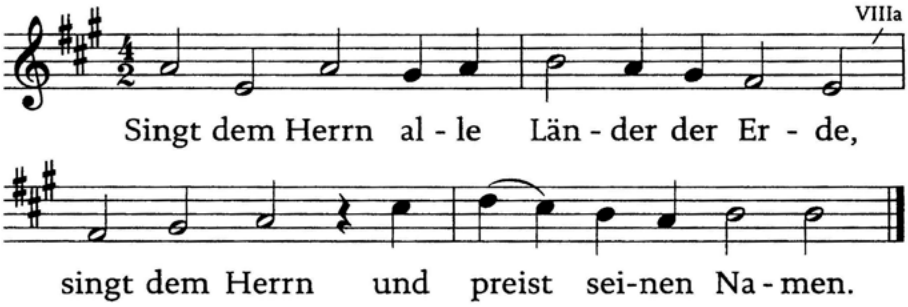

## Lesung

## Halleluja

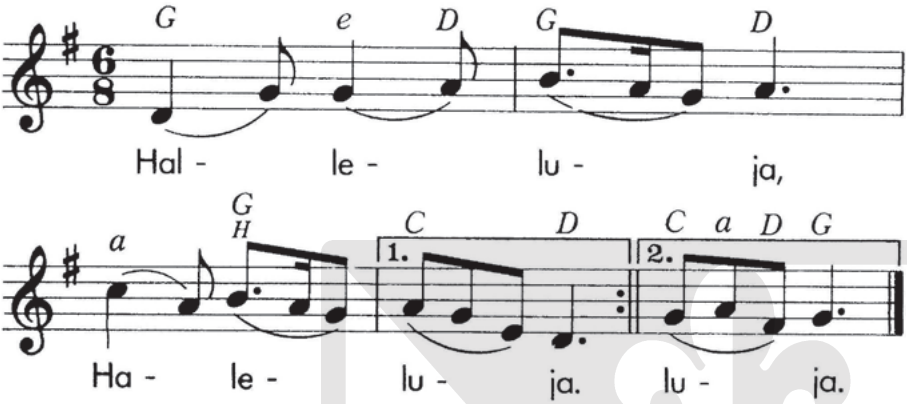


## Evangelium

## Predigt

Rainer M. Kardinal Woelki

## Credo

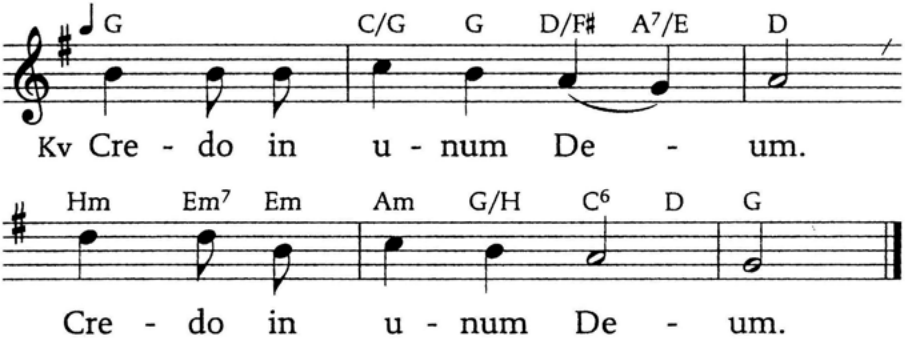


## Fürbitten

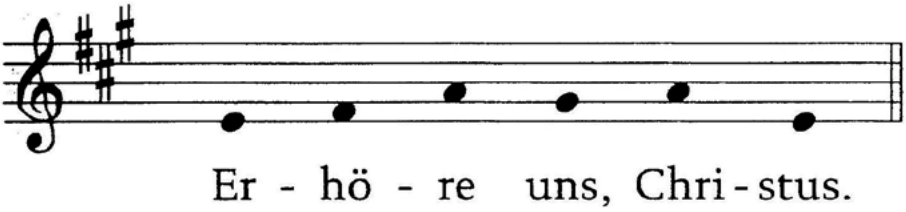

## Gabenbereitung
Prozession

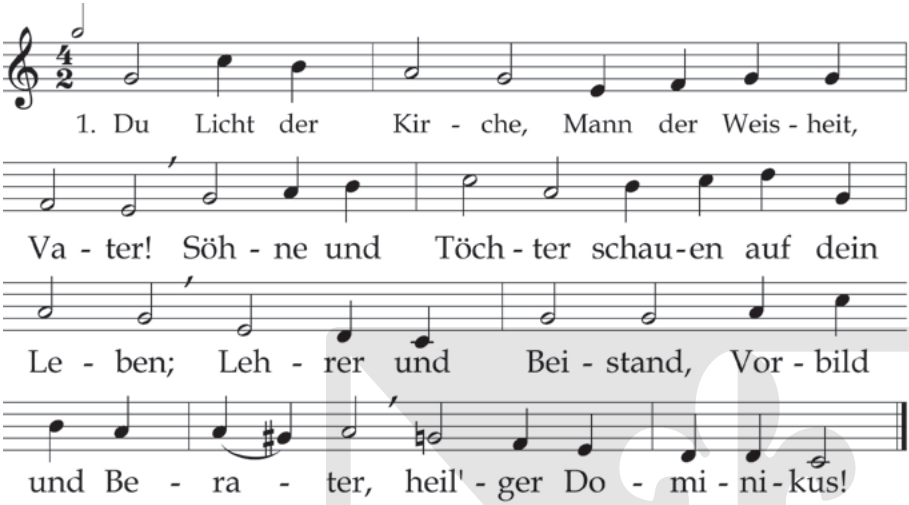


Orgelzwischenspiel

2. Leuchtendes Vorbild bist du uns geworden,
als Jesu Jünger seinem Wege folgend:
Lehrer der Menschen, Ehre unserm Orden,
heil‘ ger Dominikus!

Orgelzwischenspiel

3. Weisheit und Klugheit, Mäßigung und Milde
zierten die Werke deines heilgen Lebens,
formten dein Antlitz selbst nach Christi Bilde,
heil‘ger Dominikus!

Orgelzwischenspiel

4. Selig in Christus, greifst du in den Reichtum
göttlicher Gnaden, Hilfe uns zu geben
auf dieses Lebens dornenvollen Pfaden,
heil‘ ger Dominikus!

Orgelzwischenspiel

5. Lob, Preis und Ehre, Dank sei ohne Ende
Gott dem Dreieinen, der dich uns gegeben.
Leg‘ Gottes Segen auch in unsre Hände,
heil‘ger Dominikus!

*Johann Kuhnau (1660–1722)*
Sinfonia aus der Kantate »Wenn ihr fröhlich seyd an euren Festen«,
Bläser + Orgel

## Gabengebet

## Sanctus

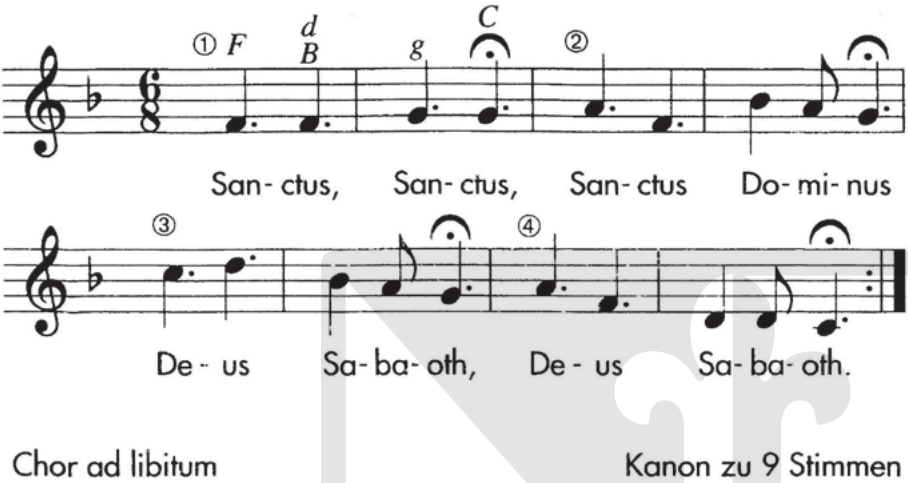


Chor ad libitum

Kanon zu 9 Stimmen

## Vater unser
*(gesungen)*

## Friedensgruß

## Zur Brotbrechung

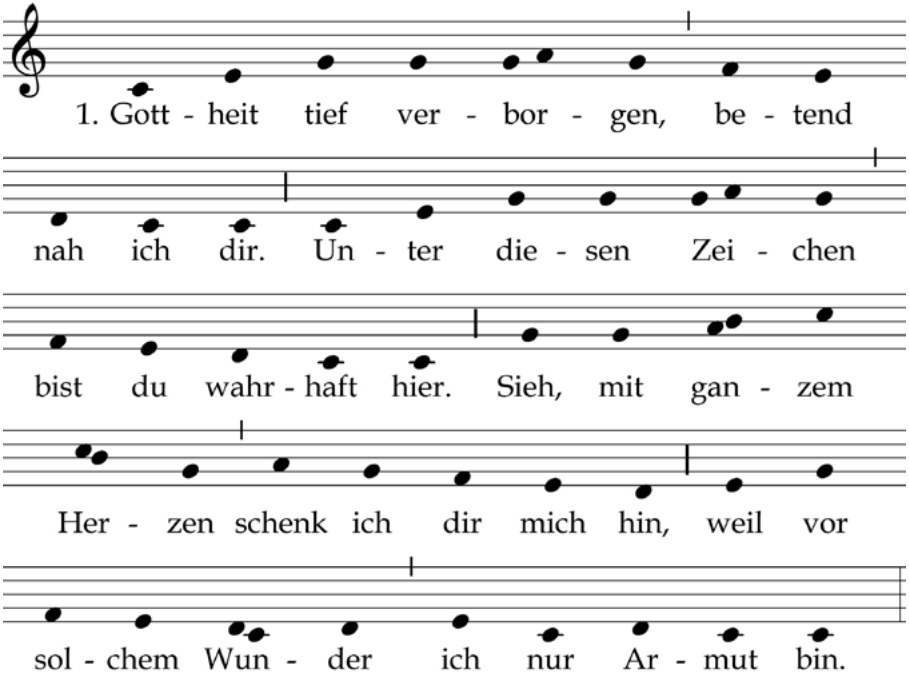


4. Kann ich nicht wie Thomas schaun die Wunden rot,
bet ich dennoch gläubig: Du mein Herr und Gott!
Tief und tiefer werde dieser Glaube mein,
fester lass die Hoffnung, treu die Liebe sein.

5. Denkmal, das uns mahnet an des Herren Tod!
Du gibst uns das Leben, o lebendig Brot
Werde gnädig Nahrung meinem Geiste du,
dass er deine Wonnen koste immerzu.

## Kommunion

*Giovanni Gabrieli (1557–1612)*
Canzon primi toni für Bläser und Orgel

## Schlussgebet

## Aussendung

*(Für jede Gemeinschaft der Brüder, Schwestern und Laien-Fraternitäten wird eine Kerze an der Jubiläumskerze entzündet.)*

## Jubiläumshymne – Antiphon

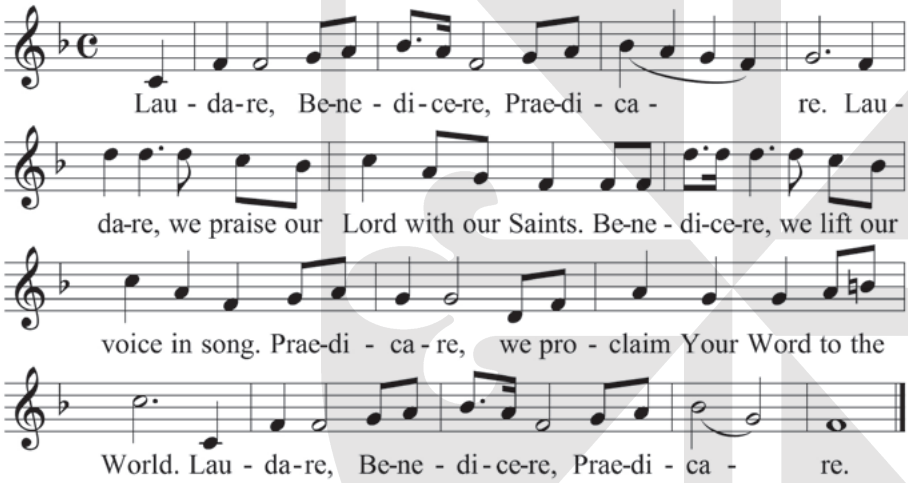


## Segen

## Schlusslied

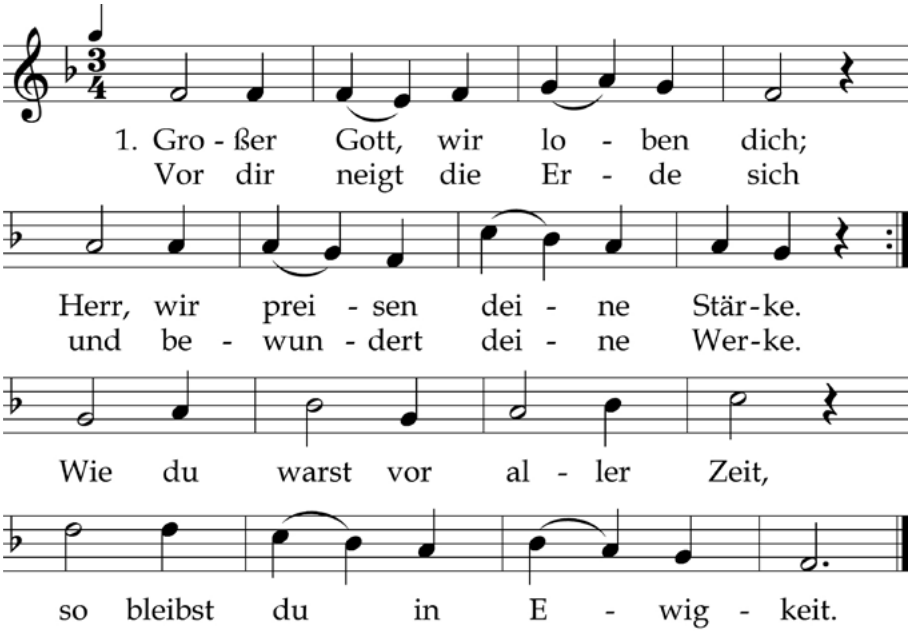


3. Heilig, Herr Gott Zebaoth! Heilig, Herr der Himmelsheere!
Starker Helfer in der Not! Himmel, Erde, Luft und Meere
sind erfüllt von deinem Ruhm; alles ist dein Eigentum.

9. Sieh dein Volk in Gnaden an. Hilf uns, segne, Herr dein Erbe;
leit es auf der rechten Bahn, dass der Feind es nicht verderbe.
Führe es durch diese Zeit, nimm es auf in Ewigkeit.

## Auszug

*Giuseppe Torelli (1658–1709)*
Sinfonia für Bläser und Orgel

**Mitwirkende:**

Christoph Kuhlmann, Orgel

Kölner Trompetenquartett:
Dominik Arz, Reinhard Ehritt, Kay Keßler und Franz-Josef Thiel

Bärbel Hammer-Schäfer, Pauken

Projektchor St. Andreas, Leitung P. Thomas Möller OP

www.dominikanerorden.de