LIBORI

herzlich | herzhaft | barmherzig

Begleiter

durch die Liboriwoche

23. BIS 31. JULI

2016

Grußwort des Erzbischofs zum Libori-Fest 2016

herzlich – herzhaft – barmherzig

Liebe Schwestern und Brüder,

jedes Jahr führt das Patronatsfest des heiligen Liborius zahlreiche Menschen aus unserem Erzbistum und weit darüber hinaus in Paderborn zusammen. Die fröhliche Feier des Libori-Festes ist eine lebendige Tradition: Bei vielen findet der Termin schon seit Jahren einen festen Eintrag im Kalender, manche planen ihren Urlaub auf das Libori-Fest hin, und zugleich entdecken Menschen immer wieder neu Libori.

Zur Feier des Patrons des Erzbistums und der Stadt Paderborn sowie des Hohen Doms gehören die festlichen Gottesdienste, in denen wir den heiligen Liborius ehren. Dazu gehören aber auch das geschäftige Treiben auf dem Pottmarkt rund um den Dom, das vielfältige und bunte Leben in der Stadt und die Geselligkeit und Fröhlichkeit der Kirmes. Die untrennbare Verbindung von Weihrauchduft, Libori-Tusch und Orgelklängen in der Kirche, der Geschäftigkeit und Beschaulichkeit des Pottmarkts und der Buntheit, des Lachens und der Betriebsamkeit in der Stadt und auf der Kirmes prägt das Patronatsfest des Heiligen.
Diese Verflechtung der kirchlichen und weltlichen Feier macht die einmalige und unverwechselbare Atmosphäre unseres Libori-Festes aus, die Menschen immer wieder begeistert und anzieht.

„Herzlich – herzhaft – barmherzig“: So lautet das Leitwort des Libori-Festes 2016. Damit wird die Verbindung von Kirche, Kirmes und Pottmarkt aufgegriffen: Libori ist die Freude und Herzlichkeit der Kirmes, Libori ist der herzhafte Geschmack und Geruch des Marktes, und Libori ist die Begegnung von Mensch und Gott in den Sakramenten und den übrigen religiösen Feiern in der Kirche. Schließlich weist das diesjährige Leitwort auf das außerordentliche Heilige Jahr der Barmherzigkeit hin, das Papst Franziskus am 8. Dezember 2015 im Vatikan für die Weltkirche eröffnet hat. Dieses Jubiläumsjahr stellt uns die liebende und barmherzige Zuwendung und Fürsorge Gottes vor Augen.

Gott ist für uns da, er lädt uns dazu ein, zu ihm zu kommen und sich an ihn zu wenden. Zugleich ruft das Heilige Jahr dazu auf, selbst barmherzig zu sein, sich anderen Menschen zuzuwenden, das Herz für die Menschen um uns zu öffnen, ihnen nahe zu sein. Wer Barmherzigkeit empfängt, ist eingeladen, sie auch anderen zu schenken.

Im diesjährigen Begleiter durch die Libori-Festwoche sind Zitate aus der päpstlichen Verkündigungsbulle zum außerordentlichen Heiligen Jahr der Barmherzigkeit abgedruckt. Sie bieten dem Leser reiche Anregungen für eine vertiefte Auseinandersetzung mit der Thematik. Ebenfalls laden dazu die Herz-Zeichnungen ein. Sie illustrieren die ausgewählten Zitate und zaubern sicher das ein oder andere Mal ein Schmunzeln auf die Lippen. Auch und gerade in den Gottesdiensten und Andachten wird es darum gehen, den Aspekt der Barmherzigkeit erfahrbar zu machen. Ich lade alle Gläubigen – Priester, Diakone und Laien – zur freudigen Mitfeier herzlich ein!

Ein sichtbarer Hinweis auf das Heilige Jahr der Barmherzigkeit ist die Heilige Pforte im Paradiesportal des Hohen Doms. Erstmalig in der Kirchengeschichte findet sich außerhalb des Vatikans in jeder Bischofskirche der Welt eine Heilige Pforte. Wir sind eingeladen, gerade zu Libori diese Pforte bewusst zu durchschreiten, uns dabei von der Barmherzigkeit Gottes umarmen zu lassen und hingeführt zu werden zur persönlichen Begegnung mit dem Herrn in der Eucharistie und im Bußsakrament.

Allen Gästen aus nah und fern sage ich ein herzliches Willkommen zu Libori 2016. Ich wünsche Ihnen frohe Festtage in Paderborn!

Ihr
Erzbischof

FREITAG, 22. JULI

19.00 bis 21.00 Uhr | Aula der Kaiserpfalz

Gesichter der Weltkirche

Es ist eine gute Tradition zu Libori, dass Gäste aus der Weltkirche das Patronatsfest des heiligen Liborius besuchen und gemeinsam mit uns begehen. Unsere weltkirchlichen Gäste begegnen uns vor allem in den feierlichen Pontifikalämtern im Hohen Dom und bei den Prozessionen mit dem Reliquienschrein am Sonntag durch die Innenstadt und am Dienstag bei der Rückführung der Reliquien über den Domplatz in die Krypta des Domes. Um eine unmittelbare und persönliche Begegnung mit unseren Gästen aus der Weltkirche zu ermöglichen, lädt das Metropolitankapitel zu einem Kennenlern- und Begegnungsabend ein. Durch das neue Angebot wird der bisherige Vortrag in der Aula der Kaiserpfalz auf eine noch aktuellere Basis gestellt – als Möglichkeit der Begegnung und des Erfahrungsaustauschs mit Bischöfen unserer Zeit.

Unsere bischöflichen Gäste verleihen der Weltkirche ihr Gesicht, gewähren uns einen Einblick in ihr Land und ihre Diözese, stellen uns ihre Arbeit und Herausforderungen vor. Diese Begegnung von Angesicht zu Angesicht während des Libori-Festes ist nicht allein eine unmittelbare Präsentation von Informationen, vielmehr eröffnet sich für uns selbst die Chance, ins Gespräch zu kommen mit der Weltkirche. Wir laden ein zu einem Abend der Weltkirche, um Gesichter der Weltkirche zu erleben und ihnen auf persönliche Weise zu begegnen. Unser neuer Abend „Gesichter der Weltkirche“ bietet Information, Begegnung, Gespräch, Kultur – und am Ende einen kleinen Imbiss.

AUF DIE BEGEGNUNG FREUEN SICH

Dompropst Monsignore Joachim Göbel
als Vertreter des gastgebenden MetropolitanKapitels

Bischof Luciano Bergamin CRL
Bischof der Diözese Nova Iguaçu, Brasilien

Bischof Abraham Desta
Bischof des Apostolischen Vikariats Meki, Äthiopien

Bischof Juan Carlos Vera Plasencia MSC, seit 2014 Militärbischof von Peru, bis 2014 war er Bischof und Prälat der Territorialprälatur Caravelí

Bischof Norbert Strotmann Hoppe MSC, seit 1996 Bischof des Bistums Chosica im Osten der peruanischen Hauptstadt Lima

SAMSTAG, 23. JULI

Eröffnung der Liboriwoche

Das Geheimnis der Barmherzigkeit ...
ist Quelle der Freude, der
Gelassenheit und des Friedens.

15.00 Uhr	**Pontifikalvesper. Erhebung der Reliquien des heiligen Liborius, anschließend persönliche Verehrung der Reliquien und Einzelsegen.**
18.00 Uhr	Eucharistiefeier / Vorabendmesse
Bußsakrament	*16.15 bis 17.30 Uhr*

SONNTAG, 24. JULI

Hochfest des heiligen Liborius

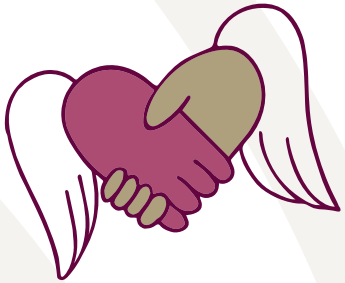

Barmherzigkeit ist der Weg, der Gott und Mensch vereinigt.

Eucharistiefeiern	*7.00 Uhr, 12.00 Uhr, 18.00 Uhr*
9.00 Uhr	**Pontifikalamt des Erzbischofs in Konzelebration mit den anwesenden Bischöfen. Päpstlicher Segen. Prozession durch die Stadt.**
Stundenliturgie/ Gebetsstunden	*15.00 Uhr Vesper* *16.00 Uhr Andacht der Liboribruderschaft* *17.00 Uhr Internationales Rosenkranzgebet*

MONTAG, 25. JULI

Tag der Frauen

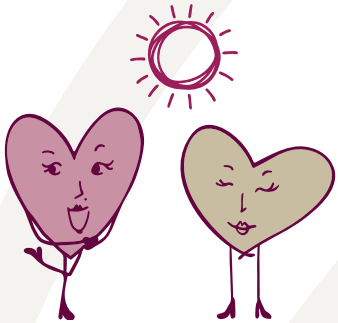

Barmherzigkeit öffnet das Herz für die Hoffnung, dass wir für immer geliebt sind.

Eucharistiefeiern	*6.30 Uhr, 7.30 Uhr*
9.00 Uhr	**Pontifikalamt mit unseren französischen Gästen**
11.00 Uhr	**Pontifikalamt mit den Frauen**
Gebetsstunden	*14.00 Uhr für die Christen in der Diaspora* *15.00 Uhr für die verfolgte Kirche* *16.00 Uhr für die Familien* *17.00 Uhr für die Einheit der Christen*
Bußsakrament	*10.00 bis 11.00 Uhr* *15.00 bis 17.00 Uhr*

DIENSTAG, 26. JULI

Tag des Landvolkes

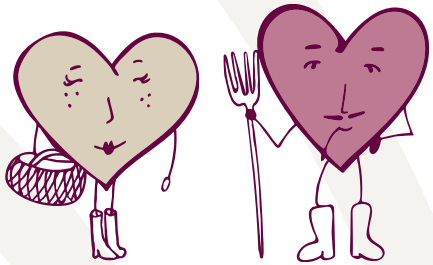

Wir sind gerufen, Barmherzigkeit zu üben, weil uns selbst bereits Barmherzigkeit erwiesen wurde.

Eucharistiefeiern	*6.30 Uhr, 7.30 Uhr*
9.00 Uhr	**Pontifikalamt**
11.00 Uhr	**Pontifikalamt mit dem Landvolk**
17.00 Uhr	**Schlussfeier des Libori-Triduums. Prozession mit dem Libori-Schrein über den Domplatz. Beisetzung der Reliquien in der Krypta.**
Gebetsstunden	*14.00 Uhr für die Weltmission* *15.00 Uhr um Geistliche Berufungen* *16.00 Uhr für das Vaterland und die Völker Europas*
Bußsakrament	*10.00 bis 11.00 Uhr* *15.00 bis 17.00 Uhr*

MITTWOCH, 27. JULI

Tag der Orden, Missionarinnen und Missionare

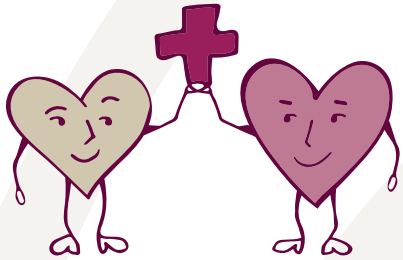

Angerührt von seiner Barmherzigkeit, können auch wir Tag für Tag barmherzig mit den anderen sein.

Eucharistiefeiern	*6.30 Uhr, 7.15 Uhr, 8.00 Uhr, 9.00 Uhr*
8.30 Uhr	Eucharistiefeier in der Alexiuskapelle mit den Marktbeschickern am Dom
11.00 Uhr	**Pontifikalamt mit den Ordenschristen, den Missionaren und den Missionaren auf Zeit**
18.30 Uhr	Messe in der außerordentlichen Form des römischen Ritus
Stundenliturgie	*15.00 Uhr Vesper mit Gebet um Geistliche Berufe*
Bußsakrament	*10.00 bis 11.00 Uhr* *15.00 bis 17.00 Uhr*

DONNERSTAG, 28. JULI

Tag der älteren Generation

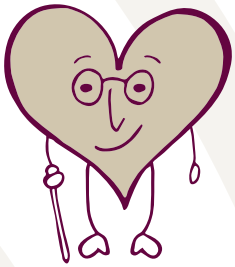

Gott wird nicht müde, die Tür seines Herzens offen zu halten und zu wiederholen, dass er uns liebt und sein Leben mit uns teilen will.

Eucharistiefeiern	*6.30 Uhr, 7.15 Uhr, 8.00 Uhr, 9.00 Uhr*
11.00 Uhr	**Pontifikalamt mit der älteren Generation**
Gebetsstunde	*16.00 Uhr mit der älteren Generation*
Bußsakrament	*10.00 bis 11.00 Uhr* *15.00 bis 17.00 Uhr*
18.00 Uhr	Orgelkonzert im Hohen Dom
19.00-22.00 Uhr	Ausklang – Ruhe und Stille im illuminierten Dom

FREITAG, 29. JULI

Tag der Kinder und Jugendlichen

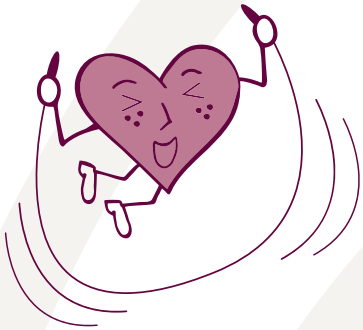

Viele Menschen suchen erneut das Sakrament der Versöhnung, darunter viele Jugendliche, und finden in dieser besonderen Erfahrung oft den Weg, um zum Herrn zurückzukehren.

Eucharistiefeiern	*6.30 Uhr, 7.15 Uhr, 8.00 Uhr, 9.00 Uhr*
10.00 Uhr	Messfeier in der Libori-Kapelle mit den Schaustellern auf dem Liboriberg
11.00 Uhr	**Pontifikalamt mit Ministranten und Kindern**
18.00 Uhr	**Jugendgottesdienst, gestaltet als Gebet „Offen für DICH!“ –** Beginn in der Gaukirche, Abschluss im Dom
20.00 Uhr	Liturgische Nacht „Herzklopfen“ – Beginn in der Gaukirche, Ende 23.00 Uhr im Michaelskloster
Bußsakrament	*10.00 bis 11.00 Uhr* *15.00 bis 17.00 Uhr*

SAMSTAG, 30. JULI

Tag der Mitarbeiterinnen und Mitarbeiter der Caritas

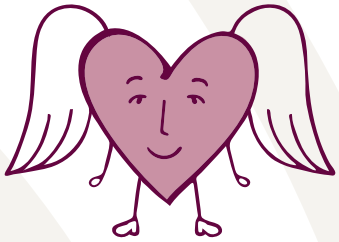

Die Kirche spürte die Verantwortung, in der Welt das lebendige Zeichen der Liebe des Vaters zu sein.

Eucharistiefeiern	*6.30 Uhr, 7.15 Uhr, 8.00 Uhr, 9.00 Uhr*
11.00 Uhr	**Pontifikalamt mit den Mitarbeiterinnen und Mitarbeitern der Caritas**
18.00 Uhr	Vorabendmesse – „Nightfever“ … Beginn mit der heiligen Messe, anschl. Gebet, Gesang, Gespräch und 22.30 Uhr Komplet – bis 23.00 Uhr
Bußsakrament	*10.00 bis 11.00 Uhr* *15.00 bis 17.30 Uhr*

SONNTAG, 31. JULI

Tag der Familien

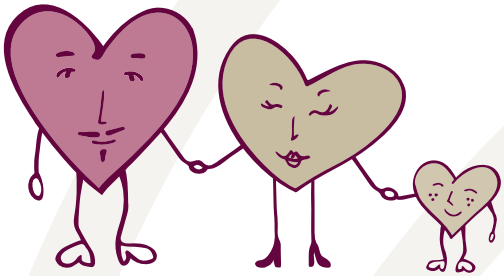

Gottes Barmherzigkeit ist nicht eine abstrakte Idee, sondern eine konkrete Wirklichkeit, durch die er seine Liebe als die Liebe eines Vaters und einer Mutter offenbart, denen ihr Kind zutiefst am Herzen liegt.

Eucharistiefeiern	*7.00 Uhr, 8.00 Uhr, 11.45 Uhr, 18.00 Uhr*
10.00 Uhr	**Pontifikalamt mit den Familien**

LIBORI

herzlich | herzhaft | barmherzig

VERANSTALTUNGEN

„Atempause“ – Thema „Herzklopfen“

Veranstalter: Diözesanstelle Berufungspastoral
Ort: Bartholomäuskapelle
Sonntag, 24. Juli bis Samstag, 30. Juli

13.00 Uhr	Mittagsgebet (10 Minuten Stille und Gebet)
17.00 Uhr	Vespergottesdienst mit Impuls (außer Dienstag und Samstag)
21.00 Uhr	Nachtgebet (am Freitag in der Gaukirche – am Samstag um 22.30 Uhr im Dom)

Missionsbasar am Konrad-Martin-Haus

Samstag, 23. Juli, nach der Pontifikalvesper bis 18.30 Uhr
Sonntag, 24. Juli bis Sonntag, 31. Juli: 11.00 bis 18.30 Uhr

Angebot der Geistlichen Bewegungen und Gemeinschaften

Ort: Bartholomäuskapelle
Donnerstag, 28. Juli

13.00 Uhr	Mittagsgebet
14.00 Uhr	Gemeinschaft Cursillo
15.00 Uhr	Priestergemeinschaft Jesus Caritas
16.00 Uhr	Schönstattbewegung
17.00 Uhr	Vesper
18.00-20.00 Uhr	Lobpreisgottesdienst – Charismatische Erneuerung
21.00 Uhr	Abendgebet

VERANSTALTUNGEN

Angebot der Geistlichen Bewegungen und Gemeinschaften

Ort: Bartholomäuskapelle
Samstag, 30. Juli

14.00-15.00 Uhr	Medjugorje-Zentrum
16.30-17.30 Uhr	Fatima-Weltapostolat U.L.F.

Projekt Evangelisierung „7 Taten mit Herz“

Sonntag, 24. Juli bis Sonntag, 31. Juli
in der Paderborner Innenstadt

Im Heiligen Jahr der Barmherzigkeit werden den Libori-Besuchern in der Paderborner Innenstadt die in der Bibel grundgelegten sieben Werke der Barmherzigkeit vorgestellt – lebensnah und anschaulich. Was heißt Barmherzigkeit heute? An verschiedenen Stationen in der Innenstadt sollen die Libori-Gäste die Zuwendung Gottes zu allen Menschen entdecken können und sind eingeladen, über Gott und den Glauben ins Gespräch zu kommen.

Ausklang – Ruhe und Stille im illuminierten Dom

Donnerstag, 28. Juli, 19.00-22.00 Uhr

Das Metropolitankapitel lädt dazu ein, den Paderborner Dom in besonderem Licht zu erleben. Bis 22 Uhr bietet der illuminierte Kirchenraum Möglichkeit zum Verweilen und Gebet.

VERANSTALTUNGEN

Liboritreff der katholischen Verbände am „Kleinen Domplatz“

Samstag, 23. Juli, 16.00-20.00 Uhr	Offener Verbändetreff
Sonntag, 24. Juli, 11.00-18.00 Uhr	Tag der weltkirchlichen Initiativen – Eine-Welt-Gruppen und Missionare auf Zeit (MAZ) informieren – Informationen zum diesjährigen Weltmissionssonntag – Musik mit René Madrid
Montag, 25. Juli, 11.00-18.00 Uhr	Tag der Katholischen Frauengemeinschaft Deutschlands (kfd) – kfd-Treff: Gespräche – Begegnungen – Informationen – Unterhaltung – Musik – 14.00 Uhr und 15.30 Uhr: Kabarett
Dienstag, 26. Juli, 11.00-18.00 Uhr	Tag der Kolpingsfamilien – Gespräche, Begegnungen, Informationen, Musik – Mittagsgebet in der Busdorfkirche (12.30 Uhr)
Mittwoch, 27. Juli, 11.00-18.00 Uhr	Ein Tag für Kinder: Libori-Kindertreff – Studierende des Edith-Stein-Berufskollegs gestalten kreativ diesen Tag für Kinder
Donnerstag, 28. Juli, 11.00-18.00 Uhr	Tag der Geistlichen Gemeinschaften – Informationen über Geistliche Gemeinschaften und Bewegungen, deren Angebote und Spiritualität – Gebetszeiten in der Bartholomäuskapelle

VERANSTALTUNGEN

Freitag, 29. Juli, 11.00-18.00 Uhr	Tag der Jugend – die katholischen Jugendverbände stellen sich vor und laden zu einer Mitmachaktion ein
Samstag, 30. Juli, 11.00-18.00 Uhr	Tag der Katholischen Arbeitnehmer-Bewegung (KAB) – heilige Messe in der Marktkirche (11.00 Uhr), anschließend Marsch durch die Innenstadt zum „Platz der Verbände“ – „geben und empfangen“ – Musik und Informationen
Sonntag, 31. Juli, 11.00-18.00 Uhr	Tag der Familien – Familienbund der Katholiken im Erzbistum Paderborn – „Ja zur Ehe – Ja zu Kindern – Ja zur Familie“ – musikalische Unterhaltung durch „Musikjugend Cäcilia Ostenland“

LIBORI-KINDERTREFF

Sonntag, 24. Juli bis Samstag, 30. Juli | 11.00 bis 18.00 Uhr
Kinderbetreuung durch Studierende des Edith-Stein-Berufskollegs. Bewirtung durch die Bildungsstätte Liborianum.

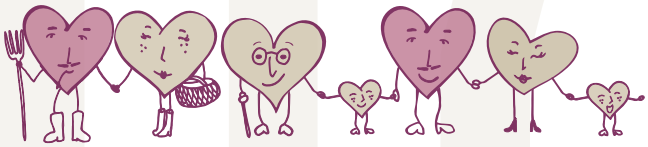

AUSSTELLUNGEN

Erzbischöfliches Diözesanmuseum
Öffnungszeiten: täglich von 10.00 bis 18.00 Uhr
täglich öffentliche, kostenlose Führung um 14.00 Uhr

Museum in der Kaiserpfalz
Öffnungszeiten: täglich von 10.00 bis 18.00 Uhr
täglich öffentliche, kostenlose Führungen
um 11.00 Uhr (Dauerausstellung) und
um 15.00 Uhr (Sonderausstellung)

VERANSTALTUNGEN

Caritas-Treff im Garten des Johannes-Hatzfeld-Hauses

Samstag, 23. Juli – nach der Pontifikalvesper bis 19.00 Uhr

Sonntag, 24. Juli – nach der Prozession bis 19.00 Uhr

Montag, 25. Juli bis Sonntag, 31. Juli – 11.00 bis 19.00 Uhr

Samstag, 23. Juli	Initiative „young caritas“
Sonntag, 24. Juli	Kreuzbund
Montag, 25. Juli	Arbeitsgemeinschaft für Müttergenesung
Dienstag, 26. Juli	Caritas-Konferenzen
Mittwoch, 27. Juli	Vinzenz-Konferenzen
Donnerstag, 28. Juli	IN VIA Katholische Mädchensozialarbeit
Freitag, 29. Juli	Malteser Hilfsdienst
Samstag, 30. Juli	Arbeitsgemeinschaft Hospizbewegung
Sonntag, 31. Juli	Caritas Wohn- und Werkstätten

„Ein Messgewand für die Weltmission“

Ausstellung von Messgewändern im Kreuzgang des Domes

Samstag, 23. Juli, 16.00 bis 18.00 Uhr

Sonntag bis Samstag täglich von 11.00 bis 18.00 Uhr

Sonntag, 31. Juli, 11.00 bis 16.00 Uhr

IMPRESSUM
Herausgeber:
Erzbischöfliches Generalvikariat Paderborn

VERANSTALTUNGEN

Zelt vor dem Dom

Im Zelt steht der „Zukunftsbaum“ des Erzbistums Paderborn vom Katholikentag in Leipzig – was sind Ihre Talente, die Sie als Christ in die Welt und die Kirche einbringen? Bilder der Kirche aus vielen Bereichen des Erzbistums. CityCards.

Samstag, 23. Juli: 13.30 bis 18.00 Uhr

Sonntag, 24. Juli: 9.00 bis 18.00 Uhr

Montag, 25. Juli bis Samstag, 30. Juli:
10.00 bis 18.00 Uhr (Dienstag bis 19.00 Uhr)

Sonntag, 31. Juli: 10.00 bis 14.00 Uhr

Live-Übertragungen

Im **Internet** über www.domradio.de sowie über www.katholisch.de in Bild und Ton. Darüber hinaus über die **Fernsehsender** EWTN (Satellit Astra, Frequenz 12460 MHz) und bibeltv (Satellit Astra, Frequenz 12552 MHz, Kabel).

Samstag, 23. Juli, 15.00 Uhr	Eröffnung der Liboriwoche. Pontifikalvesper und Erhebung der Reliquien des heiligen Liborius.
Sonntag, 24. Juli, 9.00 Uhr	Hochfest des hl. Liborius. Pontifikalamt mit Erzbischof Hans-Josef Becker.
Montag, 25. Juli, 11.00 Uhr	Pontifikalamt zum Libori-Fest mit den Frauen
Dienstag, 26. Juli, 11.00 Uhr	Pontifikalamt zum Libori-Fest mit dem Landvolk
Dienstag, 26. Juli, 17.00 Uhr	Schlussfeier des Libori-Triduums. Prozession mit dem Libori-Schrein über den Domplatz, Beisetzung der Reliquien in der Krypta.

Die Zitate an den einzelnen Tagen des Libori-Festes zum Thema „Barmherzigkeit“ sind der Verkündigungsbulle von Papst Franziskus zum außerordentlichen „Heiligen Jahr der Barmherzigkeit“ „Misericordiae vultus“ entnommen.

HOHER DOM ZU PADERBORN

Metropolitankapitel

www.erzbistum-paderborn.de/dom

Erzbistum
Paderborn